ΧΟΡΗΓΕΙΤΑΙ ΚΑΤΟΠΙΝ ΑΙΤΗΜΑΤΟΣ ΧΟΡΗΓΕΙΤΑΙ ΚΑΤΟΠΙΝ ΑΙΤΗΜΑΤΟΣ

Πλήρης ανακατασκευή μη αναστρέψιμα κατεστραμμένης πλάκας οροφής ορόφου του διατηρητέου κτιρίου

Νέα μεταλλικά κουφώματα με διπλούς θερμομονωτικούς υαλοπίνακες

Νέος φεγγίτης οροφής για τη μορφολογική ανάδειξη του παλαιού κεντρικού κλιμακοστασίου

Πλήρης ανακατασκευή κτιστών στηθαίων

Προστασία όψης με κατακόρυφες περσίδες σκίασης

Ορειογραμμή οικοπέδου

Κεντρικό κλιμακοστάσιο συγκροτήματος

Εξωτερικό ανοικτό κλιμακοστάσιο κινδύνου εντός του ακαλύπτου χώρου του οικοπέδου

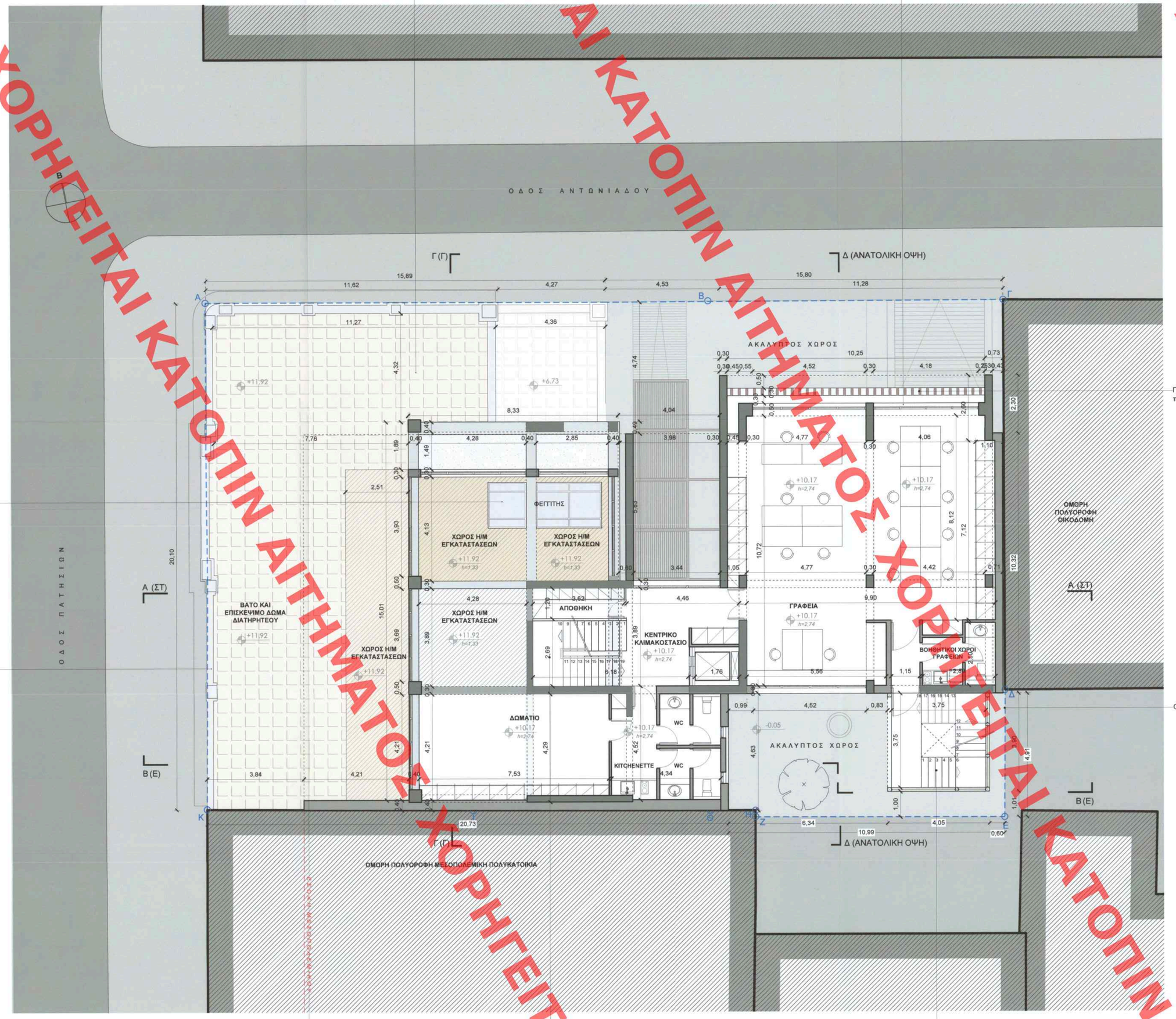


ΥΠΟΥΡΓΕΙΟ ΠΕΡΙΒΑΛΛΟΝΤΟΣ ΚΑΙ ΕΝΕΡΓΕΙΑΣ
ΘΕΩΡΗΘΗΚΕ ΜΕ ΤΗΝ ΥΠ'ΑΡΙΘ. 94706/3419/15-09-2023 ΠΡΑΞΗ
Η ΠΡΟΪΣΤΑΜΕΝΗ ΤΗΣ ΔΝΣΗΣ
ΤΟΠΟΓΡΑΦΙΚΩΝ ΕΦΑΡΜΟΓΩΝ

ΑΝΔΡΙΑΝΑ ΚΑΤΣΙΝΑ
ΤΟΠΟΓΡΑΦΟΣ ΜΗΧΑΝΙΚΟΣ

Andriana Katsina
15/09/2023 15:12

## ΠΙΝΑΚΑΣ ΣΥΜΒΟΛΙΣΜΩΝ

**ΧΟΛ ΕΙΣΟΔΟΥ** — ΟΝΟΜΑΣΙΑ ΧΩΡΟΥ
*Δαπ: Ξύλινο* — ΥΛΙΚΟ ΔΑΠΕΔΟΥ
*Ορ: Γυψοσανίδα* — ΥΛΙΚΟ ΟΡΟΦΗΣ
h=2,70 — ΚΑΘΑΡΟ ΥΨΟΣ ΧΩΡΟΥ

±0,00 — ΥΨΟΜΕΤΡΟ ΤΕΛΙΚΗΣ ΣΤΑΘΜΗΣ ΔΑΠΕΔΟΥ (ΚΑΤΟΨΕΙΣ)

+28,79 — ΣΧΕΤΙΚΟ ΥΨΟΜΕΤΡΟ ΜΕΛΕΤΗΣ (ΟΨΕΙΣ)

## ΥΠΟΜΝΗΜΑ ΥΛΙΚΩΝ

- ΔΙΑΤΗΡΗΤΕΟ ΚΤΙΡΙΟ
- ΦΕΡΩΝ ΟΡΓΑΝΙΣΜΟΣ ΝΕΑΣ ΚΑΤΑΣΚΕΥΗΣ ΠΡΟΣΘΗΚΗΣ
- ΜΗ ΦΕΡΟΥΣΑ ΤΟΙΧΟΠΟΙΙΑ

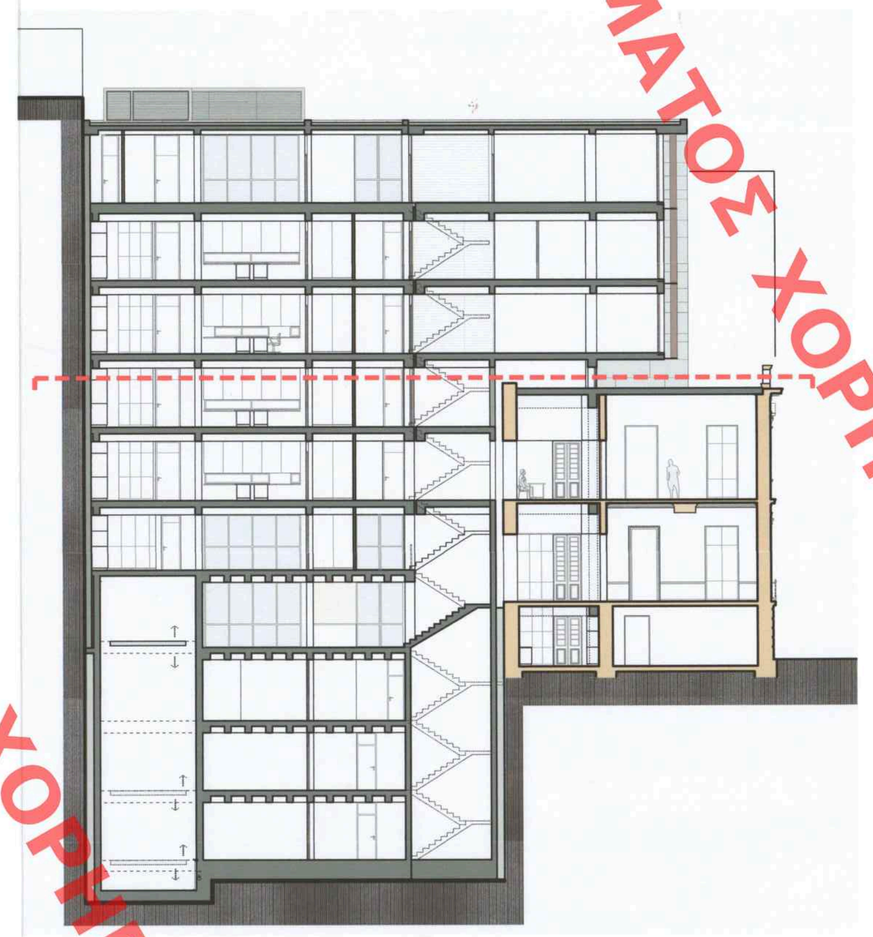

Το παρόν διάγραμμα συνοδεύει
την από 7/7/23 εισήγηση
της Δ/νσης Α.Ο.Κ.Α. Τμήματος Δ'
Η Τμηματάρχης
ΔΗΜΗΤΡΑ ΜΑΤΣΟΥΚΑ
Αρχιτέκτων - Μηχανικός

ΕΡΓΟ

# ΑΠΟΚΑΤΑΣΤΑΣΗ ΔΙΑΤΗΡΗΤΕΟΥ ΚΤΙΡΙΟΥ ΚΑΙ ΠΡΟΣΘΗΚΗ ΚΑΘ' ΥΨΟΣ ΚΑΙ ΚΑΤ' ΕΠΕΚΤΑΣΗ

ΘΕΣΗ

Πατησίων 72 και Αντωνιάδου
Ο.Τ. 77089
Κεντρικός Τομέας Αθηνών
Δήμος Αθηναίων

ΕΡΓΟΔΟΤΗΣ

Ευανθία Γουλανδρή

ΜΕΛΕΤΗΤΕΣ

Δημήτρης Λεβέντης, Αρχιτέκτων Μηχανικός Τ.Υ.Μ.
Έλλη Σπάνια, Αρχιτέκτων Μηχανικός Ε.Μ.Π.
Κατερίνα Πανταζάκα, Αρχιτέκτων Μηχανικός Δ.Π.Θ.

ΘΕΜΑ ΣΧΕΔΙΟΥ

Αρχιτεκτονικά - Προμελέτη (rev.1)

Κάτοψη Β' Ορόφου

ΑΡΙΘΜΟΣ ΣΧΕΔΙΟΥ

**Π-07**

ΚΛΙΜΑΚΑ

1/100

ΗΜΕΡΟΜΗΝΙΑ

Φεβρουάριος 2023

ΣΦΡΑΓΙΔΑ-ΥΠΟΓΡΑΦΗ

ΔΗΜΗΤΡΗΣ ΙΩΑΝ
ΑΡΧΙΤΕΚΤΩΝ ΜΗΧΑΝΙΚΟΣ Τ.Υ.Μ. - ΑΡ. Μ. 15
Διπλ. Αναστ/λιστής, Δ
ΑΦΜ: 044517429 ΔΟΥ: Δ' ΑΘΗΝΩΝ
ΜΕΣΟΗΣ 47-51, 105 61 ΑΘΗΝΑ, ΤΗΛ. 210 3300962

**Leventis Architects**
Λεβέντης Δημήτριος και Σια Ε.Ε.
Αρχιτεκτονικές μελέτες & Κατασκευές
Διοικήσεων & Ανάπτυξη Ακίνητης Περιουσίας
Μεθώνης 47-51, 106 81 – Αθήνα, T: 210 3300962
ΑΦΜ: 80 12 70 163 – ΔΟΥ Α.Φ.Ε. Αθηνών
ΑΡ. ΓΕΜΗ: 157519401000

ΚΕΝΤΡΙΚΟ ΣΥΜΒΟΥΛΙΟ ΑΡΧΙΤΕΚΤΟΝΙΚΗΣ
Το παρόν σχεδιάγραμμα μελετήθηκε από
το ΚΕ.Σ.Α. την 19-7-2023
και εγκρίθηκε σύμφωνα με τις ισχύ. διαταγ.
.....
ΠΡΟΕΔΡΟΣ
Ε. ΜΠΙΚΑΚΗΣ

**Leventis Architects**
Μεθώνης 47-51, Αθήνα 10681
T 210 3300 962 F 2103300968
info@leventis architects.gr
www.leventisarchitects.gr